fissmachines.com
friedrich // industrial // solutions // services

FISS GmbH
Hauptstraße 8
73650 WINTERBACH
GERMANY

Phone +49 (0)7181 60696-0
Fax: +49 (0)7181 60696-00
E-Mail info@fissmachines. com

Managing Directors: Klaus Friedrich, Michael Friedrich
Amtsgericht Stuttgart HRB 783559
USt-ID-No.:DE35 0949 264

Offer #793259

	Prodotto	Prezzo unitario
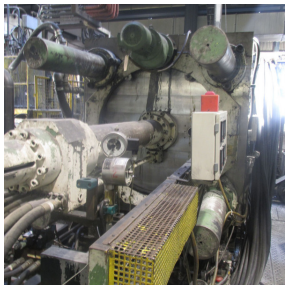	**Triulzi CASTMATIC 1000 macchina di pressofusione a camera fredda KK1459, usata** Codice prodotto: KK1459	**1,00 €**

Created on 23.11.2026
Con riserva di modifiche nella descrizione tecnica e nella vendita precedente.